

## RUTA: PARQUES DE LA DIAGONAL DE BARCELONA

Descargar Ruta: <http://connect.garmin.com/activity/480644198#.U05COwcsHvQ.email>

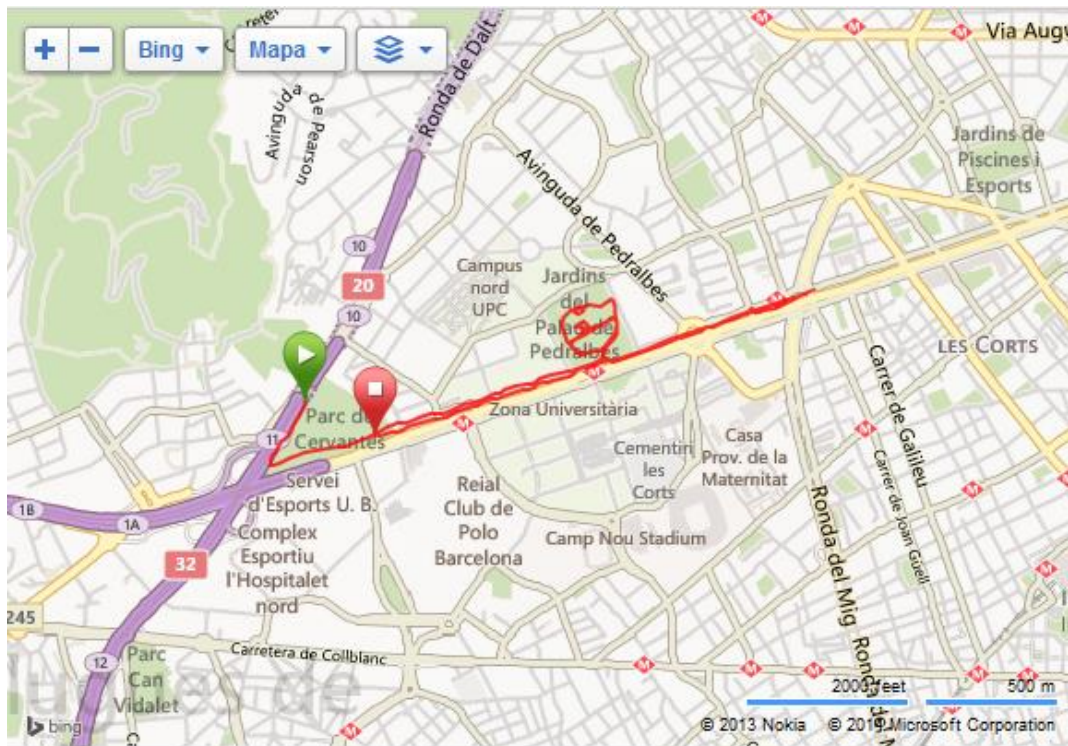

Los jardines del Palau de Pedralbes. Con 7.28 hectáreas de superficie y con pequeños desniveles de unos 10 m, recorrer sus caminos es todo un placer. La frondosidad de la vegetación o la arquitectura que encontramos son experiencias que pocas personas piensan que pueden encontrar dentro del parque. Corriendo hay que llegar al fondo del parque para encontrarnos con el imponente Palau Reial y las esculturas que tiene alrededor.

Como curiosidad, adentraros dentro del bosque de bambús, donde encontrareis la fuente de Hércules, de piedra y hierro forjado, obra del genio Gaudí, que según dicen tiene el agua más pura de Barcelona.

Después de este break volvemos a coger la Diagonal para poder llegar al Parc de Cervantes (inicio y final de esta ruta).

El Parc de Cervantes presenta un poco más de desnivel que el Palau Reial pero, cogiendo caminos y no por lo derecho, es bastante realizable. La característica principal del parque es su rosaleta, con más de 10.000 rosas de 233 variedades diferentes.

Muy recomendable sobre todo en primavera, ya no solo para disfrutar del espectáculo de los colores de estas flores, sino porque hay muchas zonas con sombra para protegerse del sol.



## RUTA POR AVINGUDA ESPLUGUES

Descargar Ruta: <http://connect.garmin.com/activity/477295828>

